Bloc Estrie

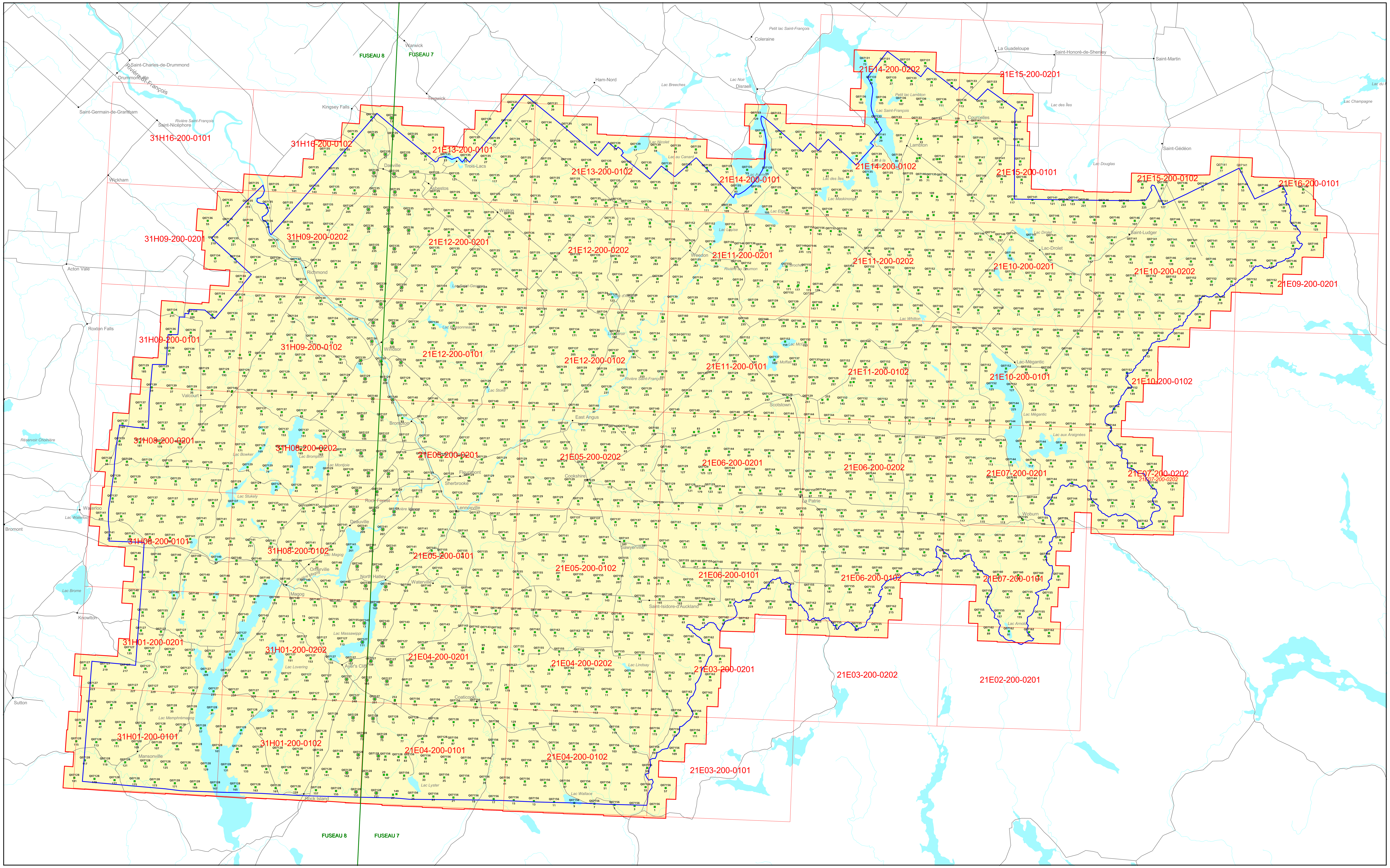

Série ORTHOPHOTOGRAPHIES 1/15 000

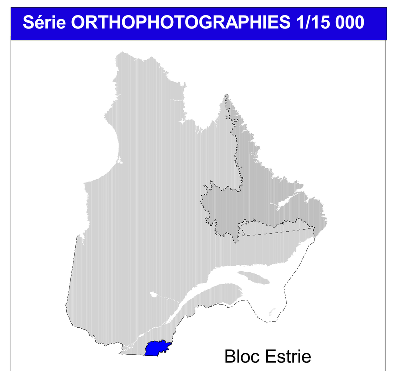

Q07127 Numéro de rouleau
Centroïde des orthophotographies
45 Numéro de l'orthophotographie
Orthophotographie sur deux fuseaux
Limite de région administrative (Estrie)
Limite de la couverture orthophotographique

Frontières

Frontière internationnale
Frontière interprovinciale ou intératique
Frontière Québec-Terre-Neuve et Labrador (cette frontière n'est pas définitive

Métadonnées

Projection cartographique: Mercator transverse modifiée (MTM)

0 4 8 12 km

Sources

Données	Organisme	Année
Orthophotographies couleurs, résolution de 21cm	Ministère des Ressources naturelles et de la Faune	2007
Système sur les découpages administratifs (SDA)	Ministère des Ressources naturelles et de la Faune	2007

Note : La série du Bloc Estrie totalise 1 711 orthophotographies.

Réalisation

Production : Ministère des Ressources naturelles et de la Faune
Direction générale de l'information géographique
Note : Le présent document n'a aucune portée légale.
Diffusion : Géoboutique Québec

© Gouvernement du Québec, 1er trimestre 2008

Ressources naturelles et Faune
Québec