Bloc Mauricie (secteur sud)

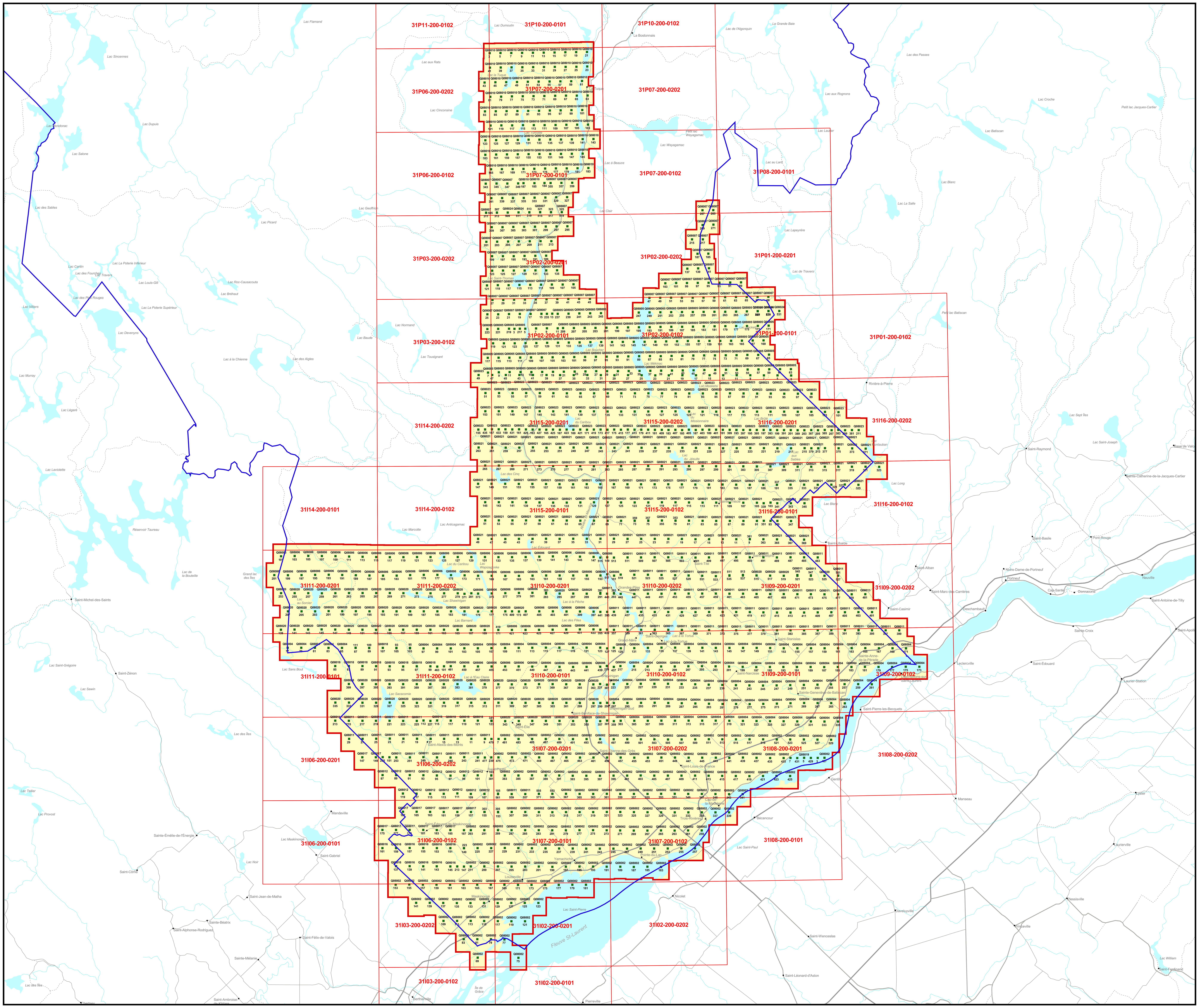

Série ORTHOPHOTOGRAPHIES 1/25 000

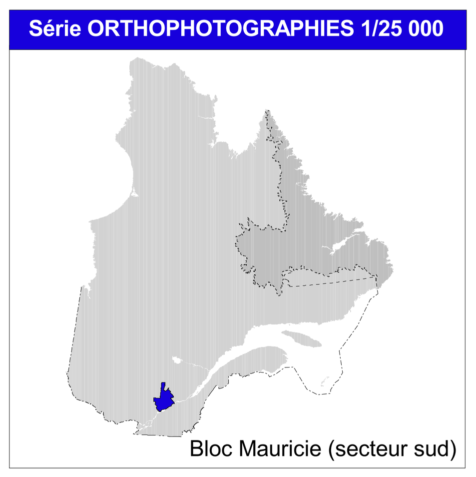

Q08127	Numéro de rouleau
■	Centroïde des orthophotographies
45	Numéro de l'orthophotographie
◙	Orthophotographie sur deux fuseaux
— (bleu)	Limite de la région administrative Mauricie (partie)
— (rouge)	Limite de la couverture orthophotographique

Frontières

- Frontière internationale
- Frontière interprovinciale ou interétatique
- Frontière Québec–Terre-Neuve et Labrador (cette frontière n'est pas définitive)

0 5 10 15 20 Km

Métadonnées

Projection cartographique — Mercator transverse modifiée (MTM)

Sources

Données	Organisme	Année
Orthophotographies couleur, résolution de 30 cm	Ministère des Ressources naturelles et de la Faune	2008
Système sur les découpages administratifs (SDA)	Ministère des Ressources naturelles et de la Faune	2008

Réalisation

Production : Ministère des Ressources naturelles et de la Faune
Direction générale de l'information géographique
Note : Le présent document n'a aucune portée légale.

Diffusion : Géoboutique Québec

© Gouvernement du Québec, 2e trimestre 2009

Ressources naturelles et Faune
Québec